-СЯ = СЕБЯ

собственно-возвратные глаголы

© Copyright by Rusclass.Pro 2026

мыть	**помы́ть + что?**
я мо́ю	я помо́ю
ты мо́ешь	ты помо́ешь
он мо́ет	он помо́ет
мы мо́ем	мы помо́ем
вы мо́ете	вы помо́ете
они мо́ют	они помо́ют
он мы́л	он помы́л
она мы́ла	она помы́ла
они мы́ли	они помы́ли
мой, мо́йте	помо́й, помо́йте



мыть ру́ки, но́ги, го́лову

мыть посу́ду, пол, о́кна



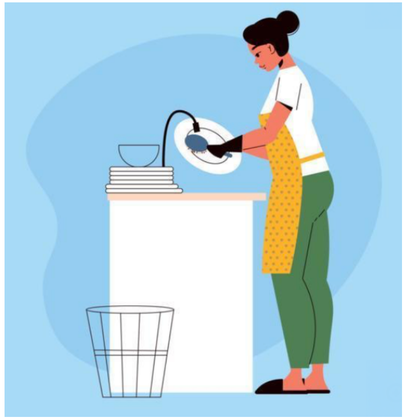

мы́ться	**помы́ться**
я мо́юсь	я помо́юсь
ты мо́ешься	ты помо́ешься
он мо́ется	он помо́ется
мы мо́емся	мы помо́емся
вы мо́етесь	вы помо́етесь
они мо́ются	они помо́ются
он мы́лся	он помы́лся
она мы́лась	она помы́лась
они мы́лись	они помы́лись
мо́йся, мо́йтесь	помо́йся, помо́йтесь



купа́ть	**искупа́ть**
я купа́ю	я искупа́ю
ты купа́ешь	ты искупа́ешь
он купа́ет	он искупа́ет
мы купа́ем	мы искупа́ем
вы купа́ете	вы искупа́ете
они купа́ют	они искупа́ют
он купа́л	он искупа́л
она купа́ла	она искупа́ла
они купа́ли	они искупа́ли
купа́й, купа́йте	искупа́й, искупа́йте

НО!

купа́ться	**искупа́ть**ся
я купа́юсь	я искупа́юсь
ты купа́ешься	ты искупа́ешься
он купа́ется	он искупа́ется
мы купа́емся	мы искупа́емся
вы купа́етесь	вы искупа́етесь
они купа́ются	они искупа́ются
он купа́лся	он искупа́лся
она купа́лась	она искупа́лась
они купа́лись	они искупа́лись
купа́йся, купа́йтесь	искупа́йся, искупа́йтесь

Мама купает ребёнка.





Они купаются в озере.

умыва́ть	**умы́ть + кого? что?**
я умыва́ю	я умо́ю
ты умыва́ешь	ты умо́ешь
он умыва́ет	он умо́ет
мы умыва́ем	мы умо́ем
вы умыва́ете	вы умо́ете
они умыва́ют	они умо́ют
он умыва́л	он умы́л
она умыва́ла	она умы́ла
они умыва́ли	они умы́ли
умыва́й, умыва́йте	умо́й, умо́йте



Мама умывает ребёнка.

умыва́ться	**умы́ться**
я умыва́юсь	я умо́юсь
ты умыва́ешься	ты умо́ешься
он умыва́ется	он умо́ется
мы умыва́емся	мы умо́емся
вы умыва́етесь	вы умо́етесь
они умыва́ются	они умо́ются
он умыва́лся	он умы́лся
она умыва́лась	она умы́лась
они умыва́лись	они умы́лись
умыва́йся, умыва́йтесь	умо́йся, умо́йтесь

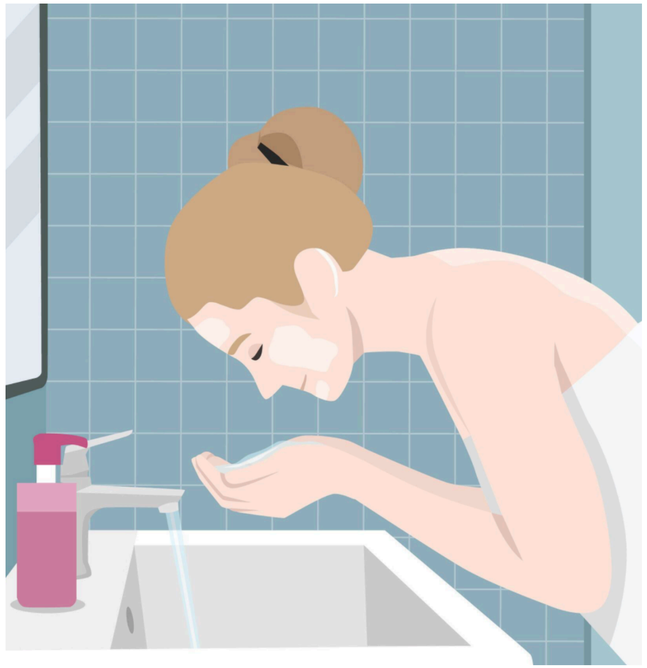

Девушка умывается.

брить	**побри́ть + кого? что?**
я бре́ю	я побре́ю
ты бре́ешь	ты побре́ешь
он бре́ет	он побре́ет
мы бре́ем	мы побре́ем
вы бре́ете	вы побре́ете
они бре́ют	они побре́ют
он брил	он побри́л
она бри́ла	она побри́ла
они бри́ли	они побри́ли
бре́й, бре́йте	побре́й, побре́йте



Парикмахер бреет клиента.

бри́ться	**побри́ться**
я бре́юсь	я побре́юсь
ты бре́ешься	ты побре́ешься
он бре́ется	он побре́ется
мы бре́емся	мы побре́емся
вы бре́етесь	вы побре́етесь
они бре́ются	они побре́ются
он брился	он побри́лся
она бри́лась	она побри́лась
они бри́лись	они побри́лись
бре́йся, бре́йтесь	побре́йся, побре́йтесь



Он бреется.

причёсывать	**причеса́ть + кого? что?**
я причёсываю	я причешу́
ты причёсываешь	ты причёшешь
он причёсывает	он причёшет
мы причёсываем	мы причёшем
вы причёсываете	вы причёшете
они причёсывают	они причёшут
он причёсывал	он причеса́л
она причёсывала	она причеса́ла
они причёсывали	они причеса́ли
причёсывай, причёсывайте	причеши́, причеши́те

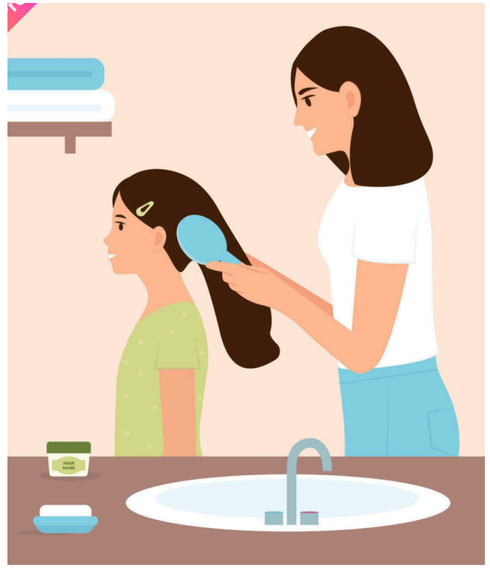

Мама причёсывает дочку.

причёсываться

я причёсываюсь
ты причёсываешься
он причёсывается
мы причёсываемся
вы причёсываетесь
они причёсываются

он причёсывался
она причёсывалась
они причёсывались

причёсывайся, причёсывайтесь

причеса́ться

я причешу́сь
ты причёшешься
он причёшется
мы причёшемся
вы причёшетесь
они причёшутся

он причеса́лся
она причеса́лась
они причеса́лись

причеши́сь, причеши́тесь

Девушка причёсывается.



одева́ть	**оде́ть + кого?**
я одева́ю	я оде́ну
ты одева́ешь	ты оде́нешь
он одева́ет	он оде́нет
мы одева́ем	мы оде́нем
вы одева́ете	вы оде́нете
они одева́ют	они оде́нут
он одева́л	он оде́л
она одева́ла	она оде́ла
они одева́ли	они оде́ли
одева́й, одева́йте	оде́нь, оде́ньте



Мама одевает ребёнка.

одева́ться	**оде́ться**
я одева́юсь	я оде́нусь
ты одева́ешься	ты оде́нешься
он одева́ется	он оде́нется
мы одева́емся	мы оде́немся
вы одева́етесь	вы оде́нетесь
они одева́ются	они оде́нутся
он одева́лся	он оде́лся
она одева́лась	она оде́лась
они одева́лись	они оде́лись
одева́йся, одева́йтесь	оде́нься, оде́ньтесь



Молодой человек одевается.

НО!

надева́ть	**наде́ть + что?**
я надева́ю	я наде́ну
ты надева́ешь	ты наде́нешь
он надева́ет	он наде́нет
мы надева́ем	мы наде́нем
вы надева́ете	вы наде́нете
они надева́ют	они наде́нут
он надева́л	он наде́л
она надева́ла	она наде́ла
они надева́ли	они наде́ли
надева́й, надева́йте	наде́нь, наде́ньте

Молодой человек надевает куртку.





Девушка надевает туфли.

обува́ть	**обу́ть + кого?**	**обува́ться**	**обу́ться**
я обува́ю	я обу́ю	я обува́юсь	я обу́юсь
ты обува́ешь	ты обу́ешь	ты обува́ешься	ты обу́ешься
он обува́ет	он обу́ет	он обува́ется	он обу́ется
мы обува́ем	мы обу́ем	мы обува́емся	мы обу́емся
вы обува́ете	вы обу́ете	вы обува́етесь	вы обу́етесь
они обува́ют	они обу́ют	они обува́ются	они обу́ются
он обува́л	он обу́л	он обува́лся	он обу́лся
она обува́ла	она обу́ла	она обува́лась	она обу́лась
они обува́ли	они обу́ли	они обува́лись	они обу́лись
обува́й, обува́йте	обу́й, обу́йте	обува́йся, обува́йтесь	обу́йся, обу́йтесь



Мама обувает дочку.

Девочка обувается сама.



раздева́ть	**разде́ть + кого?**
я раздева́ю	я разде́ну
ты раздева́ешь	ты разде́нешь
он раздева́ет	он разде́нет
мы раздева́ем	мы разде́нем
вы раздева́ете	вы разде́нете
они раздева́ют	они разде́нут
он раздева́л	он разде́л
она раздева́ла	она разде́ла
они раздева́ли	они разде́ли
раздева́й, раздева́йте	разде́нь, разде́ньте



Мама раздевает сына.

раздева́ться	**разде́ться**
я раздева́юсь	я разде́нусь
ты раздева́ешься	ты разде́нешься
он раздева́ется	он разде́нется
мы раздева́емся	мы разде́немся
вы раздева́етесь	вы разде́нетесь
они раздева́ются	они разде́нутся
он раздева́лся	он разде́лся
она раздева́лась	она разде́лась
они раздева́лись	они разде́лись
раздева́йся, раздева́йтесь	разде́нься, разде́ньтесь

Он разделся.

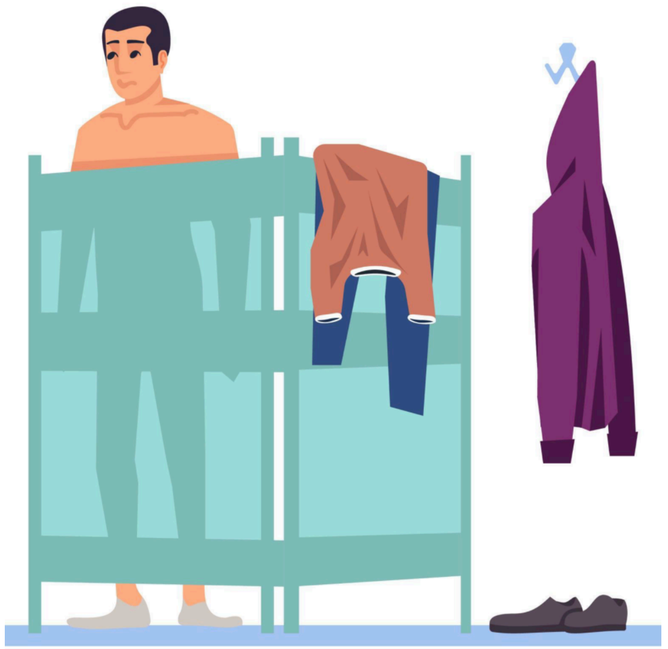

НО!

снима́ть	**снять + что?**
я снима́ю	я сниму́
ты снима́ешь	ты сни́мешь
он снима́ет	он сни́мет
мы снима́ем	мы сни́мем
вы снима́ете	вы сни́мете
они снима́ют	они сни́мут
он снима́л	он снял
она снима́ла	она сняла́
они снима́ли	они сня́ли
снима́й, снима́йте	сними́, сними́те



Девушка снимает очки.

стричь	**постричь + кого?**
я стригу́	я постригу́
ты стрижёшь	ты пострижёшь
он стрижёт	он пострижёт
мы стрижём	мы пострижём
вы стрижёте	вы пострижёте
они стригу́т	они постригу́т
он стриг	он постри́г
она стри́гла	она постри́гла
они стри́гли	они постри́гли
стриги́, стриги́те	постриги́, постриги́те



Парикмахер стрижёт клиентку.

стри́чься	**постри́чься**
я стригу́сь	я постригу́сь
ты стрижёшься	ты пострижёшься
он стрижётся	он пострижётся
мы стрижёмся	мы пострижёмся
вы стрижётесь	вы пострижётесь
они стригу́тся	они постригу́тся
он стригся	он постри́гся
она стри́глась	она постри́глась
они стри́глись	они постри́глись
стриги́сь, стриги́тесь	постриги́сь, постриги́тесь



Ей надо постричься!
И причесаться.

кра́сить	**накра́сить + кого? что?**
я кра́шу	я накра́шу
ты кра́сишь	ты накра́сишь
он кра́сит	он накра́сит
мы кра́сим	мы накра́сим
вы кра́сите	вы накра́сите
они кра́сят	они накра́сят
он кра́сил	он накра́сил
она кра́сила	она накра́сила
они кра́сили	они накра́сили
крась, кра́сьте	накра́сь, накра́сьте



Девушка
красит губы.

Визажист
красит девушку.



кра́ситься	**накра́ситься**
я кра́шусь	я накра́шусь
ты кра́сишься	ты накра́сишься
он кра́сится	он накра́сится
мы кра́симся	мы накра́симся
вы кра́ситесь	вы накра́ситесь
они кра́сятся	они накра́сятся
он кра́сился	он накра́сился
она кра́силась	она накра́силась
они кра́сились	они накра́сились
кра́сься, кра́сьтесь	накра́сься, накра́сьтесь



Девушка красится.

© Copyright by Rusclass.Pro 2026

